

Mit uns unterwegs



Wanderheft 2025



Saarwald-Verein e.V.

Ortsverein 1972 Nohfelden



Wir sind e1ns.

Unsere Mitglieder und Kunden haben eins gemeinsam: Sie alle haben unterschiedliche Erwartungen an ihre Bank. Deshalb sorgen wir bei der Bank 1 Saar für mehr Freiheit und Verbundenheit im Banking.

Lassen auch Sie sich von unseren zeitgemäßen Leistungen überzeugen!

www.bank1saar.de

Bank1Saar
unsere Volksbank im St. Wendeler Land

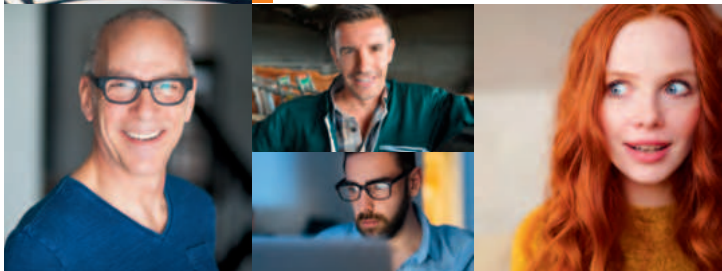

Liebe Mitglieder, Freunde des Wanderns und Gäste,

Wandern – was ist das? Es ist Bewegung, Abwechslung, Erleben, Gesundheit, sowie das Treffen mit Gleichgesinnten. Es muss nicht immer das Spektakuläre, also nicht das Schneller, Höher und Weiter, sein. Es ist ein Genießen in unserer Natur, die Freude an den Farben, zu jeder Jahreszeit. Gerade in unserer heutigen Zeit, mit schlechten Nachrichten, ist ein Abschalten ganz wichtig, und nichts eignet sich dann besser, als mit Gleichgesinnten eine Wanderung durch unsere schöne Natur zu unternehmen.

Und genau in diesem Sinne bieten unsere Wanderführer*innen wieder Wanderungen an, ob kurz, ob lang, früh oder spät. Unser Wanderangebot ist klein, aber fein, dennoch dürfte für Jede(n) etwas dabei sein. Wir freuen uns auf Dich. In diesem Jahr wollen wir 2-3 Wanderungen anbieten, welche eine Streckenlänge von über 15 km haben werden. Diese Wanderungen finden sich nicht in unserem Wanderplan, sie werden ca. 2 bis 3 Wochen vorher veröffentlicht, u.a. auf **unserer neuen Homepage** – www.wandervereinnohfelden.de Im August findet der Gegenbesuch bei den Wanderfreunden des Pfälzerwald-Vereins aus Otterberg statt. Bitte schon mal den 17. August vormerken.

Ein besonderer Dank geht an den Nohfelder Naturfotografen, Konrad Funk, der uns Fotos für unser Wanderheft zur Verfügung stellte.

Danke auch den Wanderführer*innen für Ihre Bereitschaft eine Wanderung durchzuführen.

Der Vorstand wünscht allen Wanderfreundinnen und Wanderfreunden viel Gesundheit sowie ein schönes und erlebnisreiches Wanderjahr 2025.

Harald Jungbluth
Vorsitzender

Einfach den neben stehenden QR-Code mit einem Smartphone abschnappen und schon sind Sie auf unserer neuen Homepage

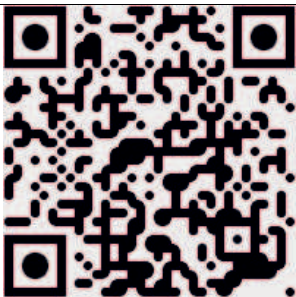

natürlich
frisch!

Schwollener

WASSER FÜR DIE SINNE

schwollener.de



Die erfrischende
Begleitung durch die
Wandersaison!



FotoStudio Sauer

Pass Bewerbung Portrait
Industrie Werbung Architektur

66606 St. Wendel Parkstraße 3

Tel. 0 68 51/73 91 Mobil 01 71/5 80 10 64

www.sauer-fotodesign.de

tempton

Hey du,
ja genau
du!

Du suchst nach einem Job, der zu dir passt, wie die Jogginghose zum Netflix-Abend? Dann bist du hier genau richtig! **Wir haben alles** – Vom Kaffeekocher bis zum Gabelstaplerkünstler. Ob Frühaufsteher oder Nachteule, wir finden dein perfektes Schichtmodell – ganz nach dem Motto: „Früh oder spät, Hauptsache pünktlich am Feierabend!“

Und was gibt's dafür? Fairen Lohn, denn auch wir wissen: Niemand arbeitet gern für Peanuts.

Klingt spannend? Dann schnapp dir deinen neuen Traumjob, bevor es jemand anders tut!

Deine
Chance!

Tempton Personaldienstleistungen GmbH

Am Bahnhof 2, 55765 Birkenfeld

Tel.: 06782 988760, birkenfeld@tempton.de



Der Vorstand

seit 02.07.2022

neu: Internet: www.wandervereinnohfelden.de

Vorsitzender Auf dem Schachen 8 Tel. 06852 - 89 69 979
Harald Jungbluth
66625 Nohfelden
Mail: wandervereinnohfelden@gmx.de

Stellvertretr. Vorsitzender Am Bühl 7 Tel. 06782 - 7036
Willibald Baumgärtner
55765 Ellweiler

Schriftführerin Birkenweg 17 Tel. 06852 - 81620
Regina Herrmann
66625 Nohfelden-Bosen

Kasse Verduner Straße 2 Tel. 06852 - 6694
Rita Röhrig
66625 Nohfelden-Neunkirchen

Wanderwart Thiergarten 5 Tel. 06852 - 6834
Werner Buschauer
66625 Nohfelden

Wegewart Auf dem Schachen 2 Tel. 06852 - 99 99 086
Tobias Jungbluth
66625 Nohfelden

Beisitzer
Veronika Schwarz 66625 Nohfelden Tel. 06852 - 7822
Gunther Schmitt 66625 Nohfelden Tel. 06852 - 532

Kassenprüfer
Gerhard Alles 66625 Nohfelden Tel. 06852 - 6149
Hans-Jürgen Veckes 66640 Oberthal Steinberg-D. Tel. 06852 - 6444

Delegierte
Regina Herrmann Anschrift siehe oben
Werner Buschauer Anschrift siehe oben
Gunther Schmitt Anschrift siehe oben



Edith's
Friseurstübchen

Edith Stemmler
Friseurmeisterin

Buchwaldstraße 31
66625 Nohfelden

Tel. (06852) 809468
Handy (0173) 6513096

Termine nur nach Vereinbarung

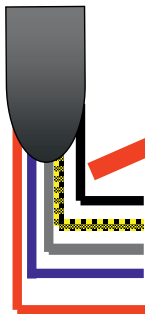

STABE

Elektrotechnik GmbH

Inh. Frank Seibert

Am Burghof 1

Tel.: 06852/7071

66625 Nohfelden

Fax.: 06852/802767

www.stabe-elektro.de

Stabe_GmbH@t-online.de

Bei uns stimmt die Spannung!

Elektroinstallation
Industriestandhaltung
Beleuchtungstechnik
Elektrogeräte
Elektrogeräte-reparatur

Hifi-Fernseh-Video
Satelittenanlagen
Glas, Porzellan
Geschenkartikel
Haushaltswaren



BOSTAL-TEC

▪ SANITÄR ▪ HEIZUNG ▪ KLIMA ▪ LÜFTUNG

*Ihr professioneller
Partner für*

- » HEIZUNGSERNEUERUNG
- » SANITÄRINSTALLATION
- » KLIMATISIERUNG
- » WÄRMEPUMPENANLAGEN



www.Bostal-Tec.de



Deutsches Wanderabzeichen

Regelmässiges Wandern wird belohnt mit dem Deutschen Wanderabzeichen in Bronze, Silber und Gold.

Das ist das Deutsche Wanderabzeichen?

Das Deutsche Wanderabzeichen ist das Motivationsabzeichen des Deutschen Wanderverbandes. Wandern Sie mit und Sie punkten für Ihre Gesundheit.

Wandern ist gesund und daher erkennen über 60 Krankenkassen das Dt. Wanderabzeichen in Ihren Bonusprogrammen an.

Wie sehen die Anforderungen aus und wie wird honoriert?

Erwachsene müssen für das bronzene Abzeichen innerhalb eines Kalenderjahres 200 km erwandern, Jugendliche 150 km und Kinder 100 km. Die Mindestanzahl an Wanderungen beträgt 10 Wanderungen, welche sich aus Einzelwanderungen, Geocaching-Wanderungen, Gesundheitswanderungen, Wanderungen mit Kindern, mehrtägige Ferienwanderungen, etc. ergeben.

Menschen mit anerkannter Behinderung müssen nur 50% der Anforderung erbringen, um in Ihrer Altersklasse das Wanderabzeichen zu erhalten. Die Wanderaktivitäten müssen in einem kleinen Heft, dem Wander-Fitness-Pass, von autorisierten Personen bestätigt werden. Sind die Anforderungen innerhalb eines Kalenderjahres erfüllt, gibt es beim ersten Mal das Abzeichen in Bronze, beim dritten Mal in Silber und beim fünften Mal in Gold sowie jeweils eine entsprechende Urkunde. Diese kann bei teilnehmenden Krankenkassen vorgelegt werden und dient als Nachweis für den Erwerb des Abzeichens.

Die Krankenkassen gewähren dafür Bonuspunkte, welche in Geldprämien bzw. Sachprämien umgewandelt werden können.

Wo bekomme ich den Wander-Fitness-Pass?

Sprechen Sie den Vorsitzenden des Saarwaldvereins Nohfelden an.

Welche Krankenkassen nehmen teil?

Alle AOK-Landesverbände, Barmer-GEK, Techniker-Krankenkasse, Knappschaft, sowie viele Betriebskrankenkassen.

Die Knappschaft honoriert die Mitgliedschaft im Saarwald-Verein mit 70 EUR jährlich.

Unser Nordic-Walking, welches freitags im Nohfelder Buchwald angeboten wird, kann auch zum Erreichen des Deutschen Wanderabzeichens führen.

André Bocher

Versicherungsfachmann (BWW)
Zertifizierter Investmentberater
Bereichsverkaufsleiter

Unser Partner:

Sparda-Bank

DEVK

DEVK-Geschäftsstelle

Friedrich-August-Str. 1

55765 Birkenfeld

Tel.: 06782 980623

Fax: 06782 980625

Mobil: 0171 3452374

Andre.Bocher@vtp.devk.de

andre-bocher.devk.de



*Regionalität aus Tradition
mit hauseigener Schlachtung*

Seit über 70 Jahren

Metzgerei Jung
GmbH



Nix wie
hin...

Hauptstraße 9 - 11
55768 Hoppstädten-Weiersbach

☎ 06782-5223 metzgerei-jung@t-online.de
www.metzgerei-jung.de

café KELTE  KATZ

Kaffeespezialitäten, Kuchen
Frühstück und Snacks

 **Spindler**

Bäcker seit 1885

Öffnungszeiten:

Mo. – Sa.: 06:00 bis 18:00 Uhr

Sonn.- u. Feiertags: 08:00 bis 18:00 Uhr

Telefonnummer: 06852 / 80 99 55

Bahnhofstrasse 3, Nohfelden

Baum des Jahres 2025 – Die Rot-Eiche

Baum des Jahres 2025 ist die „Amerikanische Rot-Eiche (Quercus rubra). Wie der Name schon sagt, stammt sie aus den Nadel- und Laubmischwäldern in der östlichen Hälfte Nordamerikas. Sie kam vor 300 Jahren über Frankreich nach Europa und wurde zunächst vor allem in Parks, Botanischen Gärten und herrschaftlichen Alleen angepflanzt.

Sie kann um die 25 Meter hoch werden, in dichteren Waldbeständen schafft sie durchaus auch 35 Meter. Augenfälligstes Erkennungsmerkmal sind die langstieligen, recht großen, spitz gelappten Blätter (20-25 cm, gelegentlich auch 30-35 cm lang). Ungewöhnlich ist auch die Rinde der Rot-Eiche. Die typische Eichenborke, wie wir sie hier von unseren heimischen Eichen kennen, gibt es bei der Rot-Eiche nicht. Deren Rinde ist zumindest in den ersten zwei, drei Jahrzehnten glatt und grau, ähnlich der Rinde der Rot-Buche. Später reißt sie dann nach und nach in senkrechte parallel verlaufende, tiefe Rillen („Skispuren“).

Rot-Eichen fruchten, wenn sie frei stehen, ab etwa 25 Jahren, innerhalb des Waldes erst ab ca. 50 Jahren. Die abgerundet tonnenförmigen und bis zu 3 cm langen Eicheln stehen in einem relativ flachen Becher. Sie reifen aber erst im Verlauf des folgenden Jahres ab Ende August.

Die Rot-Eiche wächst ziemlich schnell, in den ersten hundert Jahren schafft sie 10 bis 14 Meter mehr an Wuchshöhe. Ihr Holz gilt trotzdem als von annähernd gleicher Qualität, allerdings nur bei der Verwendung im Innenbereich, also bei Verwendung für Möbel, Treppen, Türen und Fenstern sowie im Fußbodenbereich.

Baum des Jahres 2024 war die „Echte“ oder auch „Gewöhnliche Mehlbeere“.



Unverkennbar sind die spitzen, großen Blätter, die sich im Herbst tiefrot färben.
Foto: FNR/ Markus Kühling, Text: Baum des Jahres.de



Entspannen • Abschalten • Luft zum Atmen

Auszeit in der Natur...

Wandern in Nohfelden.



NATIONALPARKGEMEINDE
NOHFELDEN

Gemeinde Nohfelden
An der Burg • 66625 Nohfelden
Telefon: 06852 / 885-0
www.nohfelden.de



Hofgut Imsbach



GEMEINSAM FÜR
IHRE GESUNDHEIT
seit 1725



Wir bieten Ihnen:

- Beratung - freundlich und kompetent
durch unsere geschulten Mitarbeiter
- Homöopathie - vielseitig und umfangreich
- Botendienst - schnell und zuverlässig
- Öffnungszeiten - durchgehend

Apotheker Achim Nauert e.K.

Hauptstrasse 11 • 55765 Birkenfeld • Tel. 06782-989930 • Fax 06782-9899320
www.hirsch-apotheke-birkenfeld.de • info@hirsch-apotheke-birkenfeld.de



Öffnungszeiten: Montag bis Freitag 7.30 - 19.00 Uhr, Samstag 8.00 - 13.00 Uhr

Christophher Schuh

Tiefbau • Kabelbau • Außenanlagen
55768 Hoppstädten - Weiersbach

Tel.: 06782-8763041

Mobil: 0171-4869474

E-mail: c.schuh@christopherschuh.de

CS

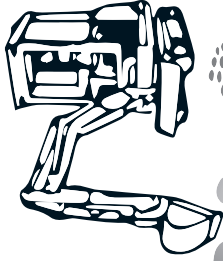

Landesverband Saarwald-Verein e.V. Ausbildung zum „Zertifizierten DWV Wanderführer“ 2025



Wichtige Informationen!

Ort der Ausbildung: Jugendherberge Weiskirchen .

Beginn der Lehrgänge: Samstag 09:00 Uhr
Ende der Lehrgänge: Sonntag 18:00 Uhr

Grundsätze: Aufgabe der Wanderführer/innen, Wanderleiter/innen der Wandervereine ist es, auf ausgewiesenen Wegen im Flachland und im Mittelgebirge selbstständig Wanderungen zu organisieren, mit Gruppen durchzuführen und diese zu betreuen.

Die Ausbildung findet auf Grundlage des Rahmestoffplans des Deutschen Wanderverbandes, mit 80 Stunden, statt.

Die Ausbildung kostet **komplett ca. 500,00 Euro** für Mitglieder im Saarwald-Verein, oder einem anderen **Verbandsverein, bei einer laufenden Mitgliedschaft von mindestens zwei Jahren**. Für Nichtmitglieder ca. **590,00 Euro**. Darin sind die Lehrgangskosten, Ausbildungsunterlagen, Zeitplan sowie die Zertifizierung enthalten. Weiter sind das Mittagessen während des Lehrganges in der Gebühr enthalten. Getränke können vor Ort gekauft werden. Übernachtung mit Frühstück und Abendessen sind in den Gebühren nicht enthalten.

Leistungen:

Ausbildung gem. Rahmenplan, Seminarunterlagen (bspw. Handbuch), Zertifizierung, Mittagessen

Die Mitglieder der Verbandswandervereine erhalten nach erfolgreichem Besuch **aller** Lehrgängen und bei Nachweis eines Erste-Hilfe-Kurses, (**nicht älter als drei Jahre**) ein Zertifikat, einen Wanderführerausweis und das Wanderführerabzeichen. Nichtmitglieder erhalten eine entsprechnende Bescheinigung. Es gilt eine Mindest- und Höchstteilnehmerzahl.

Auszug des Ausbildungsprogramms:

Grundlehrgang Wandern: 16 Stunden
Sinn und Zweck des Wanderns, Wegnetz, Wanderkarte und Orientierung, Tages-/Mehrtageswanderung Ernährung, Kondition, Wanderbekleidung, Wanderstrecke Wanderbezogene Erste Hilfe, Übungswanderung.

Aufbaulehrgang Wandern 16 Stunden
Wanderkarte und Orientierung (Vertiefung) Marketing & Tourismus, Übungswanderung, Recht und Versicherung, Kommunikation & Führungsdidaktik.

Aufbaulehrgang Natur /Kultur 16 Stunden
Beispiele für Lebensräume in der Region, Ökologie, Naturschutz und Landschaftspflege Natur- und Erlebnispädagogik, Nachhaltigkeit, Biol. Vielfalt und Bildung, Wetterkunde

Aufbaulehrgang Regional 16 Stunden
Entstehungsgeschichte der Landschaft, Baustile und Bauwerke, Vor- und Frühgeschichte, Land- und Forstwirtschaft, Natur-/Kulturlandschaft Entsteh. und Folge, Klima- und Vegetationsentwicklung.

Prüfungswochenende 16 Stunden
Wanderstrecke (Auffrischung), Übungswanderung, Schriftliche Prüfung, Prüfungsberatung.

Termine:

27. März – 30. März 2025
10. April – 13. April 2025
10. + 11. Mai 2025

Schulungsleitung: Harald Jungbluth

Landesverband Saarwald-Verein e.V.
Im Ehrengrund 7
66333 Völklingen
Tel. 06898-9122221
www.saarwald-verein.de
Mail: saarwaldverein@t-online.de



Schreiners Restaurant

Tradition

Seit 1860

Saarbrückerstr. 34
66625 Türkismühle

Telefon 0 68 52 61 28

Email: schreiners-restaurant@online.de / www.schreiners-restaurant.de

Gut essen und trinken
im ältesten Gasthaus in Türkismühle

Jahrestermine 2025 des Landesverbandes

Datum	Veranstaltung	Ort	Ausführung	Bemerkungen
15 – 19. Jan. 2025	Dt. Winterwandertag	Zellertal / Bay. Wald	Dt. Wanderverband	
22. März	Delegiertentag	Fraulautern	LV	
26. April	Zentrale Veranstaltung Tag des Baumes	Saarwellingen	LV + OV Saarwellingen	
14. Mai	Tag des Wanderns		LV	
13. Juli	Sommerfest + 100 J. Fischerberghaus	Fischerberghaus	LV	
Noch offen	Schmelzer Wanderwo.	Schmelz	OV Schmelz	
06. Sept.	Fachwartetagung	Kulturhalle Roden	LV	

Anschrift: Saarwald-Verein e.V.
 Im Ehrengrund 7
 66333 Völklingen
 Tel. 06898 – 912 2221
www.saarwald-verein.de
 Mail: saarwaldverein@t-online.de



**Praxis für Physiotherapie
Annette Buck**

Nahetalstraße 47
66625 Gonnweiler

Tel. (0 68 52) 510 900 9

annette.buck@arcor.de

Termine nach telefonischer Vereinbarung

www.physiotherapie-buck.de



Haargalerie

Friseur und Kosmetik

Tel.: 06852/519

Hauptstraße 25
66625 Nohfelden/Sötern

Mobil: 0175-1431018
haargalerie.soetern@web.de



Das herzliche Hotel für Wanderer
mit Spa, Spaß und See.

Victor's

SEEHOTEL WEINGÄRTNER

BOSTALSEE

★ ★ ★ ★

Bostalstraße 12 · 66625 Nohfelden-Bosen · Deutschland
Telefon +49 6852 889-0 · info.nohfelden@victors.de · www.victors.de





Ritter Bossel begrüßt die Gäste

Wandertagebuch 21.04.24 und 11.08.2024

Es war die erste Wanderung, welche die Beiden für uns machen wollten. Dabei hatte alles gut angefangen. Monate vor dem geplanten Wandertermin wurde die Strecke abgelaufen. Das einzige, damals wie heute, vorherrschende Problem, war die teilweise doch sehr lückenhafte Ausschilderung. Eine Menge Flyer über den Wanderweg gedruckt, aber an den Schildern gespart....Na ja, wenn man den Weg ja mal abgelaufen ist, sind die bunten Schildchen sowieso Nebensache. Je näher der Wandertermin rückte, desto öfters machten unsere Beiden eine Vorwanderung – es sollte ja alles klappen. Und es kam, wie es kommen musste, einige Tage vor dem Termin, wurden bei einer Vortour umgestürzte Bäume auf dem Weg entdeckt, welche nicht zu umgehen waren. Gleich bei der zuständigen Gemeinde reklamieren. Leider tat sich in der restlichen Zeit bis zur geplanten Wanderung nichts mehr und so musste die Wanderstrecke über die ehemalige Bahntrasse bis zum Mithrastempel erfolgen, in Ermangelung von Alternativen für den Rückweg, wurde dieser dann wiederum über den Radweg angegangen. Und so wurden aus ursprünglich 12 km, mehr als 15 km, sehr zum Leidwesen des Ein oder der Anderen. Der schlechte Start ins Wanderführer-Dasein wurde aber noch getoppt. Ein Kontrollanruf, am Vortag der Wanderung, in dem, für die Schlussrast vorgesehenen Restaurant, ergab, dass dieses aufgrund Corona-Erkrankungen nicht geöffnet ist. Eine Info derer wäre nicht erfolgt und wir hätten mit großem Hunger vor verschlossenen Türen gestanden. Zum Glück gibt es in unserer heutigen Zeit immer noch Gastronomen/Gastronominnen, welche dann, auch ohne große Vorplanung eine Wandergruppe bedienen können. Rita sei's gedankt. Liebe Wanderführer, nach solch schlechtem Start, kann es zukünftig nur besser werden.

Da stand er, in seinem rot-weißen Gewand, der Erbauer der Burg Nohfelden, und dies fast 740 Jahre später – Ritter Bossel von Stein. Er erzählte, wie es ihm als „Eindringling“ in fremden Gebiet ergangen war. Davon, wie bereits knapp 60 Jahre nach dem Bau, sein Familienbesitz unter Anderen aufgeteilt wurde. Diese Geschichte und andere geschichtliche Ereignisse wurden bei der Begrüssung sowie der anschließenden Wanderung an die Gäste aus Otterberg weiter gegeben. Diese nahmen eine weite Anreise in Kauf, um sich für unsere Nohfelder Heimat zu interessieren. Der Abschluß einer schönen, nicht zu schweren, Wanderung fand in historischem Umfeld der Burg Nohfelden, mit einem leckeren „Burgtopf“ sowie kühlen Getränken, statt.

Liebe Wanderfreunde

Wir sagen Danke:

Danke allen Firmen für ihre Inserate. Nur durch diese Anzeigen war es möglich, dieses Wanderheft herauszubringen. Es unterstützt unseren Verein bei seiner Arbeit. Wir bitten Sie, liebe Wanderfreunde, die Inserenten bei Ihren Einkäufen und Gastronomiebesuchen zu berücksichtigen.

Der Vorstand

MOVIETOWN

NEUBRÜCKE

Harald-Fissler-Str. 2
55768 Hoppstädten-Weiersbach
Tel.: 06782/887788 | movietown.eu

DAS GRÖSSTE KINO DER REGION!

- 6 Kinosäle
- 900 Sitzplätze
- KEINE Reservierungsgebühren
- ONLINE-TICKETS genauso günstig wie an der Kinokasse!



@neubruecke.movietown



@movietowncinemas



LEBEN UND
WOHNEN MIT
NATURSTEIN



IHR
STEINMETZ
MEISTERBETRIEB



Werle & Sohn

Industriestr. 22 55768 Hoppstädten-Wb.
Tel. 0 67 82 - 8 35 www.werleundsohn.de
info@werleundsohn.de

Wanderplan 2025

16.02.	Ort / Bereich: Wanderführer: Beginn: 13.30 Uhr	ca. 8 km	Start ins neue Wanderjahr Sabine und Harald Jungbluth
09.03.	Ort / Bereich: Wanderführer: Beginn: 13.30 Uhr	ca. 7 km	Bostalsee Gunther Schmitt
30.03.	Ort / Bereich: Wanderführer: Beginn: 09.00 Uhr	ca. 9 km	Nach der Schicht Stephanie Borgans u. Ralf Kleber
04.05.	Ort / Bereich: Wanderführer: Beginn: 9.00 Uhr	ca. 10 km	Grubenberg Martin Gliese
18.05.	Ort / Bereich: Wanderführer: Beginn: 9.00 Uhr	ca. 11 km	Jakob Maria Mierscheid Weg Ursel u. Willibald Baumgärtner
01.06.	Ort / Bereich: Wanderführer: Beginn: 9.00 Uhr	ca. 11 km	Momberg Waltraud und Hans-Jürgen Veckes
15.06.	Ort / Bereich: Wanderführer: Beginn: 9.00 Uhr	ca. 10 km	Hunolstein Stephanie Borgans
29.06.	Ort / Bereich: Wanderführer: Beginn: 9.00 Uhr	ca. 10 km	Güdesweiler / Sommerfest OV Güdesweiler
06.07.	Ort / Bereich: Wanderführer: Beginn: 9.00 Uhr	ca. 10 km	Kastel Margret Kessler u. Robert Seeliger
13.07.??	Ort / Bereich: Wanderführer: Beginn: 9.00 Uhr	ca. 9 km	Auf die Alm Rita Röhrig u. Roselinde Schmidberger
27.07.	Ort / Bereich: Wanderführer: Beginn: 9.00 Uhr	ca. 10 km	Sommerfest Ottweiler OV Ottweiler

Wanderplan 2025

17.08.	Ort / Bereich: Wanderführer: Beginn: 9.00 Uhr	ca. 10 km	Zu Gast bei Freunden PWV OV Otterberg
31.08.	Ort / Bereich: Wanderführer: Beginn: 9.00 Uhr	ca. 10 km	Start eines langen Laufs Sigrid Thewes u. Jürgen Zimmermann
14.09.	Ort / Bereich: Wanderführer: Beginn: ab 9.00 Uhr	ca. 10 km	Hoppstädten Brigitte u. Hermann Nikodemus
28.09.	Ort / Bereich: Wanderführer: Beginn: 9.00 Uhr	ca. 11 km	Hildegard's Blick aufs Loch Sabine und Harald Jungbluth
12.10.	Ort / Bereich: Wanderführer: Beginn: 9.00 Uhr	ca. 10 km	Erntedank Michaela Haupenthal u. Manfred Schuhmacher
19.10.	Ort / Bereich: Wanderführer: Beginn: 9.00 Uhr	ca. 11 km	Wurstwanderung Waltraud Simon
26.10.	Ort / Bereich: Wanderführer: Beginn: 9.00 Uhr	ca.11 km	Wanderung nach Ansage Ernst Reizner
09.11.	Ort / Bereich: Wanderführer: Beginn: 13.30 Uhr	ca.7 km	Nonnweiler See Gunther Schmitt
13.12.	Beginn: 15.00 Uhr Ort:		JHV und Jahresabschluß Musikheim Nohfelden

Vorgesehen sind noch eine Frühwanderung sowie 2-3 Wanderungen mit einer Streckenlänge > 15 km.
Terminierungen ca. 3 Wochen vorher. Bitte die Veröffentlichungen beachten.

Stand: Okt. 2024

Änderungen vorbehalten!

Achten Sie auf die Kommunikation in der Presse oder auf unserer Homepage.

Für Fragen sprechen Sie bitte den jeweiligen Wanderführer an.

Nur geführte Wanderungen eines Gebietswandervereins des Dt. Wanderverbandes zählen zum Erreichen des Dt. Wanderabzeichens.



WEINGUT PETER ECKES ERBEN
KRONENBERGERHOF

STEINGASSE 1 · D-55595 WALLHAUSEN · TEL. (0 67 06) 4 40

Nahe-Weine direkt vom Weingut

- hohe Auszeichnungen bei Weinprämierungen
- eigene Auslieferung – bis in Ihren Keller
- Weinproben im Weingut oder bei Ihnen



www.kronenbergerhof.de

Unsere Wanderführer

Fragen zu den Wanderungen beantworten unsere Wanderführer:

Baumgärtner	Ursel u. Willibald	06782 - 7036
Borgans	Stephanie	06782 - 7836
Gliese	Martin	06857 - 780
Jungbluth	Sabine u. Harald	06852 - 8969979
Kessler	Margret	06881 - 87528
Kleber	Ralf	0171 - 9380302
Nikodemus	Brigitte u. Hermann	06782 - 7637
Reizner	Ernst	0162 - 4329554
Schuhmacher	Manfred	06789 - 220033
Schmitt	Gunther	06852 - 532
Schuhmacher	Manfred	06789 - 220033
Simon	Waltraud	06852 - 432
Veckes	Waltraud u. Hans-Jürgen	06852 - 6444
Zimmermann	Jürgen	06852 - 1771

**Allen Wanderführerinnen und Wanderführern, die für Planung
und Vorwandern Geld und Freizeit opfern,
sagen wir im Namen aller Mitglieder:
Vielen Dank**

Versicherungsschutz für Mitglieder

Wir haben für **alle** Mitglieder des Ortsvereins Nohfelden eine Unfallversicherung abgeschlossen, welche in unserem Jahresbeitrag von 12 EUR jährlich enthalten ist. Mit dieser Versicherung sind alle Mitglieder bei einer Wanderung, Wanderfahrt, und allen sonstigen Veranstaltungen unseres Ortsvereins versichert.

Ausgeschlossen von dieser Versicherung sind Gäste oder Schnupperwanderer. Sie tragen bei Unfällen ihr eigenes Risiko.

Für diese Schnupperwanderer wäre es sinnvoll, eine Mitgliedschaft einzugehen und sich dadurch zu versichern. Gleichzeitig tragen Sie durch Zahlung des Mitgliedsbeitrages zur Kostendeckung bei. Unsere Wanderführer arbeiten zwar ehrenamtlich, aber alle Wanderungen und Veranstaltungen sind mit Kosten für Vorbereitung und Ausführung verbunden.



Hauptstr. 4
55776 Hahnweiler
Telefon: 06789 - 970 59 00



Öffnungszeiten Dorfschenke

Freitag	17 - 22Uhr
Samstag	17 - 22Uhr
Sonntag	11 - 14Uhr 17 - 22Uhr
Feiertage	11 - 14Uhr 17 - 22Uhr

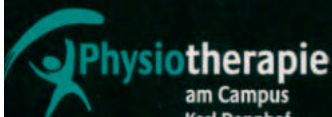

Physiotherapie

am Campus
Karl Dennhof

Neubrücker Str. Gebäude 9927/28
55768 Hoppstädten-Weiersbach

Mobil: 0151 - 40 34 29 51

Fax: 06782 / 17 28 99

E-Mail: physio-dennhof@gmx.de

LEISTUNGEN:

- Physiotherapie
Manuelle Therapie
neurophysiologisch nach Bobath
medizinisches Gerätetraining
- Massagen, Wärmetherapie
- Kinesiotaping
- Rehasport (auch im Wasser)
- Hausbesuche

www.physio-dennhof.de

www.physio-dennhof.de



HASSLER

HELFFEN IST UNSER HANDWERK

Birkenfeld ● Weiskirchen ● Baumholder ● Morbach ● Wadern

www.hassler-schuhtechnik.de

 0 67 82 / 52 87

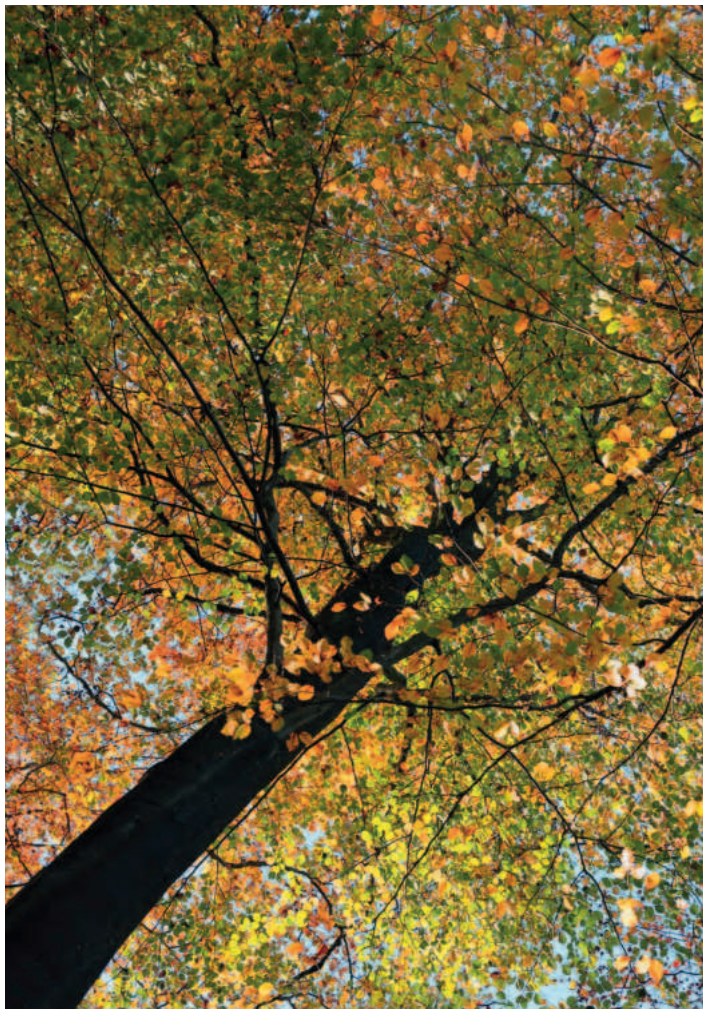

Landesvorstand Saarwald-Verein e.V.

Auf dem Delegiertentag, am 23.03.2024, wurde folgender Vorstand gewählt:

Präsidentin	Anja Wagner-Scheid
Landesvorsitzender	Dr. Jürgen Barth
Stellvertretr. Vors.	Martin Silvanus
Geschäftsführung	Anke Hinze
Geschäftsführung	Bärbel Placzek
Kassenwart	Monika Steil-Ballin
Stellvertreter Kasse	
Wanderwart	
Stellvertr. Wanderwart	Harald Jungbluth
Wegewart	
Heimat- und Kulturwart	Dr. Eric Glansdorp
Stellvertr. H+K.wart	
Naturschutzwart	Elmar Bosch
Stellvertr. Naturschutzwart	
Kassenprüfer	

Der Saarwald-Verein (SWV) wurde am 28.04.1907 von Wanderfreunden aus Saarbrücken und Dillingen/Saar auf dem Litemont, bei Nalbach, gegründet. Die 26 Ortsvereine haben ca. 2.000 Mitglieder. Der Saarwald-Verein unterhält heute ca. 2.500 km Wanderwege, einige über die Landesgrenzen hinweg.

Ihr Steuerberater für Unternehmen, Freiberufler u. Privatpersonen



Martin Müller
Dipl.-Betriebswirt (FH)
Steuerberater

Saarstraße 19 • 55768 Hopstädten-Weiersbach
Tel. 06782 – 98 99 222

Ihr Steuerberater am Bahnhof Neubrücke!

Wir sind für Sie da:
Montag-Donnerstag von 8 - 12 Uhr und 13 - 16 Uhr
Freitag 8 - 12 Uhr
oder nach Vereinbarung.

www.steuerkanzlei-martin-mueller.de
info@steuerkanzlei-martin-mueller.de



SCHUSTER &
SOHN GRUPPE

ENERGIE DIE ANKOMMT



150
JAHRE

IMMER VOLLER ENERGIE

Damals wie heute

ERNEUERBARE ENERGIEN · PELLETS · KAMINHOZ · HEIZÖL · DIESEL · SCHMIERSTOFFE
WWW.SCHUSTERUNDSOHN.DE · FON: 0800.17 47 577

Wanderordnung des Saarwald – Vereins e. V.

Alle Freunde der Heimat und der Natur sind bei den Wanderungen des Saarwald – Vereins herzlich willkommen.

Die Wanderungen sind im Jahreswanderplan der einzelnen Ortsvereine festgelegt. Sie werden von den Ortsvereinen jeweils rechtzeitig vorher veröffentlicht, z.B. durch Aushang, Presse, Rundfunk usw. Die festgelegten Wanderungen werden bei jedem Wetter und unter Führung eines Wanderführers durchgeführt.

Wandern soll nicht nur eine körperliche Betätigung sein, sondern auch Freude machen und eine innere Bereicherung bringen. Um die reibungslose Durchführung einer harmonischen und erholsamen Wanderung zu gewährleisten, werden die Teilnehmer gebeten:

- den Schutz der Natur als oberstes Gesetz des Wanderns zu beachten,
- dem Wanderführer, die Führung der Wanderung nicht durch voraus-eilen oder durch Zurückbleiben zu erschweren,
- dem Wanderführer mitzuteilen, wenn sie sich von der Wandergruppe entfernen wollen,
- Papier, Abfälle, Flaschen usw. nicht wegwerfen, sowie die Bestimmungen über das Rauchen im Walde zu beachten,
- sich für die Wanderung zweckmäßig und wetterfest zu kleiden.

Jedes Mitglied bzw. jeder Gast unterwirft sich durch seine Teilnahme stillschweigend der Wanderordnung. Die Teilnahme an den Wanderungen und Veranstaltungen des Vereins erfolgt auf eigene Haftung.

Für Unfälle haften weder der Verein noch die Wanderführer. Bei Fahrten mit Privatfahrzeugen verzichten die Mitfahrer bei Unfällen auf jeglichen Haftungsanspruch gegen den Fahrzeughalter.

Die Teilnahme an Wanderungen ist kostenlos und an keine Bedingung gebunden. In besonderen Fällen ist eine Anmeldung und Vorauszahlung des Fahrpreises bzw. anfallender Kosten erforderlich. Die Anmeldefrist muß von den Ortsvereinen im Wanderplan veröffentlicht werden. Im Falle einer Nichtteilnahme besteht kein Anspruch auf Rückvergütung.

- Die geplanten Wanderungen werden bei jedem Wetter durchgeführt. Eine evtl. Absage ist in den Verantwortungsbereich des Wanderführers gelegt.
- Auskünfte über die Wanderungen erteilen die jeweiligen Wanderführer, die sich jederzeit eine Änderung des Ziels, der Strecke, sowie der Startzeit vorbehalten.
- Vorankündigungen zu den Wanderungen erscheinen im Nohfelder Amtsblatt und werden auf der Homepage des Ortsvereins veröffentlicht.
- Gäste sind bei allen Wanderungen und Wanderfahrten jederzeit herzlich willkommen.

Fahrerservice Seibert



Personenbeförderung

Tag & Nacht 24h. Rufbereitschaft

Im Pfarrwittum 1 66625 Nohfelden (Neunkirchen/Nahe)

06852 / 90 20 515

- ✓ Krankenfahrten, Rollstuhltransporte
- ✓ Dialysefahrten, Bestrahlungsfahrten
- ✓ Großraumfahrten bis zu 8 Personen
- ✓ Flughafentransfer
- ✓ Kurierfahrten / Einkaufsfahrten
- ✓ Discofahrten uvm.



RUFEN SIE UNS AN, WIR BERATEN SIE GERNE.

Jetzt auch Gutscheine erhältlich.



Kaffeesspezialitäten, Kuchen
Frühstück und Snacks



Öffnungszeiten:
Mo – Sa 7⁰⁰ - 18⁰⁰ Uhr
So + Feiertags 8⁰⁰ - 18⁰⁰ Uhr
Tel.: 06852/8092378
Bostalstraße 1
(am Bostalsee)

Seit 2001 Ihr Partner für...

IT-Consulting & Projektierung

Hardware - Software - WWS - PoS-Lösungen

Telekommunikation - Netzwerktechnik

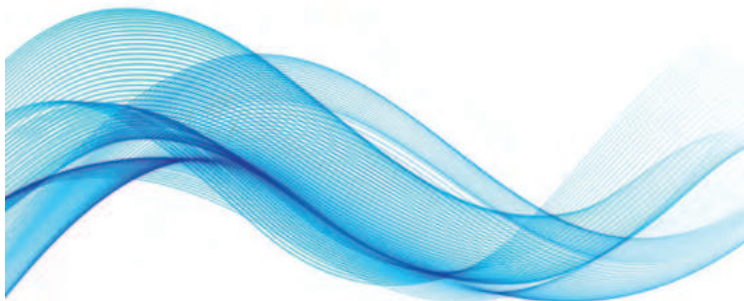

Manuel Weber

IT-Consulting & Solutions

Im Stebelsgarten 5

55768 Hoppstädten-Weiersbach

www.itcoso.de | T 06782-989715

Kalender 2025 Saarland

Januar							
KW	Mo	Di	Mi	Do	Fr	Sa	So
1			1	2	3	4	5
2	6	7	8	9	10	11	12
3	13	14	15	16	17	18	19
4	20	21	22	23	24	25	26
5	27	28	29	30	31		

Februar							
KW	Mo	Di	Mi	Do	Fr	Sa	So
5						1	2
6	3	4	5	6	7	8	9
7	10	11	12	13	14	15	16
8	17	18	19	20	21	22	23
9	24	25	26	27	28		

März							
KW	Mo	Di	Mi	Do	Fr	Sa	So
9						1	2
10	3	4	5	6	7	8	9
11	10	11	12	13	14	15	16
12	17	18	19	20	21	22	23
13	24	25	26	27	28	29	30
14	31						

April							
KW	Mo	Di	Mi	Do	Fr	Sa	So
14		1	2	3	4	5	6
15	7	8	9	10	11	12	13
16	14	15	16	17	18	19	20
17	21	22	23	24	25	26	27
18	28	29	30				

Mai							
KW	Mo	Di	Mi	Do	Fr	Sa	So
18				1	2	3	4
19	5	6	7	8	9	10	11
20	12	13	14	15	16	17	18
21	19	20	21	22	23	24	25
22	26	27	28	29	30	31	

Juni							
KW	Mo	Di	Mi	Do	Fr	Sa	So
22							1
23	2	3	4	5	6	7	8
24	9	10	11	12	13	14	15
25	16	17	18	19	20	21	22
26	23	24	25	26	27	28	29
27	30						

Juli							
KW	Mo	Di	Mi	Do	Fr	Sa	So
27		1	2	3	4	5	6
28	7	8	9	10	11	12	13
29	14	15	16	17	18	19	20
30	21	22	23	24	25	26	27
31	28	29	30	31			

August							
KW	Mo	Di	Mi	Do	Fr	Sa	So
31					1	2	3
32	4	5	6	7	8	9	10
33	11	12	13	14	15	16	17
34	18	19	20	21	22	23	24
35	25	26	27	28	29	30	31

September							
KW	Mo	Di	Mi	Do	Fr	Sa	So
36	1	2	3	4	5	6	7
37	8	9	10	11	12	13	14
38	15	16	17	18	19	20	21
39	22	23	24	25	26	27	28
40	29	30					

Oktober							
KW	Mo	Di	Mi	Do	Fr	Sa	So
40			1	2	3	4	5
41	6	7	8	9	10	11	12
42	13	14	15	16	17	18	19
43	20	21	22	23	24	25	26
44	27	28	29	30	31		

November							
KW	Mo	Di	Mi	Do	Fr	Sa	So
44						1	2
45	3	4	5	6	7	8	9
46	10	11	12	13	14	15	16
47	17	18	19	20	21	22	23
48	24	25	26	27	28	29	30

Dezember							
KW	Mo	Di	Mi	Do	Fr	Sa	So
49	1	2	3	4	5	6	7
50	8	9	10	11	12	13	14
51	15	16	17	18	19	20	21
52	22	23	24	25	26	27	28
1	29	30	31				

Gesetzliche Feiertage 2025 Saarland		Ferienstage		Termine des OV Nohfelden	
1. Januar	Neujahr	29. Mai	Christi Himmelfahrt	3. Oktober	Tag d. Dt. Einheit
18. April	Karfreitag	9. Juni	Pfingstmontag	1. November	Allerheiligen
21. April	Ostermontag	19. Juni	Fronleichnam	25. Dezember	1. Weihnachtstag
1. Mai	Tag der Arbeit	15. August	Mariä Himmelfahrt	26. Dezember	2. Weihnachtstag



Der Fahrdienst aus Ihrer Region.
Freundlich. Fair. Familiär.

Tel: 06854 979 57 33

Web: fahrdienst-krieger.de

Mail: info@fahrdienst-krieger.de

Hübelstr. 2

66649 Oberthal

OT Steinberg-Deckenhardt



Schlussrast



Hotel Landhaus Mörsdorf
Nahestraße 41
66625 Neunkirchen/Nahe
06852/90120
info@hotel-landhaus-moersdorf.com

Wir freuen uns auf Sie!



Marie-Luise

Restaurant | Café | Vinothek | Bar



06852 4859922 info@marieluise-jypsies.de

www.marieluise-jypsies.de

Brühlstraße 6b 66625 Nohfelden | Bosen - Saarland



Sankt
Wendeler
Land
Touristik & Freizeit

WAN DERN

IM SANKT
WENDELER
LAND

sankt-wendeler-land.de

Saarwald-Verein e.V.
OV 1972 Nohfelden
66625 Nohfelden



Wir, der Ortsverein Nohfelden

- sind ein Ortsverein im Landesverband des **Saarwald-Vereins e.V.**,
- wurden im Dezember 1972 gegründet,
- haben Mitglieder aus über 32 verschiedenen Orten (u.a. in Bayern),
- haben seit Gründung über 1300 Wanderungen durchgeführt,
- bieten freitags eine geführte Nordic-Walking-Tour (ca. 5 km) an,
- wandern März bis Oktober morgens – 9.00 Uhr (weiter weg, auch früher),
- wandern November bis Februar nachmittags – 13.30 Uhr,
- wandern mit einem Wanderführer, welcher sich vorher kundig gemacht hat,
- bieten kostenlose Wanderungen an, Ausnahme Fahrtkosten etc.,
- haben eine eigene Homepage (www.wanderverein-nohfelden.de),
- haben einen Mailversand für Mitglieder außerhalb der Gemeinde Nohfelden,
- geben Infos zu den Wanderungen regelmässig im Amtsblatt Nohfelden, der Saarbrücker Zeitung sowie der Nahe-Zeitung bekannt,
- erstellen jährlich ein kleines Wanderheft,
- pflegen den Nahe-Weg von der Elsenberger Mühle bis Neubrücke,
- pflegen den Nahe-Blies-Weg von Namborn-Eisweiler bis Nohfelden,
- wandern, weil es unserer Gesundheit gut tut,
- wandern, weil wir dabei unsere Heimat näher kennen lernen,
- wandern, weil wir einfach Spaß daran haben,
- wandern nicht, um Strecke zu machen, freuen uns aber über Jede(n), der eine längere Wanderung anbietet.

... Viele Punkte, einfach mal vorbeikommen und Mitwandern. Unsere Wanderführer haben schöne Wanderungen ausgesucht und freuen sich auf eine rege Beteiligung.

Infos zum Verein: Harald Jungbluth (Vorsitzender) – Tel. 06852 – 89 69 979,
Mail: wandervereinnohfelden@gmx.net - bei den anderen Vorstandsmitgliedern,
auf unserer Homepage: wandervereinnohfelden.de oder: vereinsplatz-wnd.de

KostBar am See

Am Seehafen 1
66625 Nothfelden/Bosen

(06852) 80 93 222
info@kostbar-am-see.de



www.kostbar-am-see.de



AUTO BROCKER

St. Wendeler Straße 60
66625 Wolfersweiler

Tel.: 06852 - 357

Fax: 06852 - 818 85

brocker@t-online.de

TÜV Stützpunkt

Wartung & Inspektionen

Neu & Gebrauchtwagen

Reifen & Räder Zubehör

KFZ Meisterbetrieb

Reparatur & Ersatzteile



Herzlich willkommen
in
Wolfersweiler

Buttergasse 14
66625 Nohfelden-Wolfersweiler
Telefon: 06852-81151
www.treckerstube.de





Der Oldenburger Hof ist ein fester Bestandteil innerhalb der Gastronomie im Kreis St. Wendel. Seit 1807 wird das geschichtsträchtige Hofstück von der Familie Schneider geführt. Gäste aus ganz Deutschland sowie den Nachbarländern Frankreich und Luxemburg werden hier seit 200 Jahren kulinarisch verwöhnt. Im Januar 2010 hat der jüngste Generationenwechsel in der langen Historie stattgefunden. Die neue Speisekarte bietet bodenständige, ehrliche Küche im gehobenen Stil. Zu regionalen Gerichten wird eine erlesene Auswahl an Weinen aus Deutschland und Frankreich gereicht. Hunde sind im Gasthaus nicht erwünscht.



Wir haben unsere Küche geöffnet:

Montag & Dienstag:
Ruhetag

Mittwoch bis Samstag:
17:30 bis 21:00 Uhr

Sonntag & Feiertag:
11.30 bis 20.00 Uhr

Oldenburger Hof
Jochen Schneider
Birkenfelder Str. 1
66625 Selbach

Tel: 06875/801

email: oldenburger_hof@t-online.de
Wir freuen uns auf Ihren Besuch!



Im Ostertal

Wir sind für Sie da!
Unser kostenloser Botendienst
bringt Ihnen die Bestellung
schnell nach Hause!



- Heilkräuterarzneien
nach Dr. Potempa,
- Kompressionsstrümpfe - und
Bandagenversorgung

IHRE GESUNDHEIT liegt uns am HERZEN!
Bleiben Sie gesund!

- Anzeige -

**Gutschein
20% Rabatt**

auf einen vorrätigen Artikel Ihrer Wahl.

Coupon gültig bis 31.12.2025

Gilt nicht für Sonderangebote, preisgebundene
und verschreibungspflichtige Medikamente!



Ihre Vor-Ort-Apotheken der Familie Scheffler

Bestellung gerne per Telefon oder E-Mail:

Primstal-Apotheke, Primstal, Tel. 06875 - 688, primstal-apotheke@gmx.de

Allerburg-Apotheke, Namborn, Tel. 06857 - 9002979, info@allerburg-apotheke.de

Äskulap-Apotheke, Hasborn, Tel. 06853 - 7170, aeskulap-apo-tholey@t-online.de

Hubertus-Apotheke, Türkismühle, Tel. 06852 - 6365, info@hubertusapothekeambostalsee.de

Vogel des Jahres 2025 – Der Hausrotschwanz

Quelle: NABU

Der Hausrotschwanz (*Phoenicurus ochruros*) ist ein graziler Singvogel und morgens einer der ersten Vögel, der singt. Sie können ihn schon über eine Stunde vor der Morgendämmerung hören. Im Herbst bekräftigt der Hausrotschwanz seinen Revieranspruch noch einmal lautstark, bevor er sich auf die Reise in den Süden macht.

Hausrotschwänze sind recht schlanke Vögel und etwa 13 bis 15 Zentimeter groß. Die **Männchen** sind **grauschwarz** gefärbt, die **Weibchen** und junge Männchen sind **eher graubraun**. Am Flügel erkennt man bei den Männchen ein weißes Flügelfeld. Der lange Schwanz hat eine **roströte Färbung**. Der Hausrotschwanz wird häufig mit dem ähnlichen Gartenrotschwanz verwechselt.

Als Insektenfresser ist er außerdem vom Insektenrückgang durch die intensive Landwirtschaft und naturferne Gärten stark betroffen. Seine Bestände gelten allerdings als nicht gefährdet. Hausrotschwänze wirken eher scheu und etwas nervös. Sie flitzen ständig innerhalb ihres Reviers herum. Charakteristisch sind auch das Schwanzzittern und häufige Knicksen mit den Beinen. Von Hausdächern aus kann man sie beim Singen beobachten. Ihr Nest bauen Hausrotschwänze in Höhlen und Felsspalten beziehungsweise in Nischen und kleinen Öffnungen an Gebäuden. Insekten, deren Larven, sowie Spinnen und Beeren stehen auf dem Speiseplan des Hausrotschwanzes. Hausrotschwänze ziehen im Herbst in den Norden Afrikas und in den Nahen Osten. Im Frühling geht es zurück in die Brutgebiete. Jungvögel erschließen sich dann oft neue Reviere. Vereinzelt bleiben Vögel auch im Winter hier. Teilweise ziehen Brutvögel anderer Regionen bei uns durch. Der unverwechselbare laute Gesang besteht aus klappernden, knirschenden, pfeifenden und fauchenden Elementen. Sie werden in wechselnder Reihenfolge wiederholt. Auch ein scharf pfeifendes „fist“ lässt der Hausrotschwanz von sich hören.

Foto Frank Derer



Beitrittserklärung

Ich beantrage die Aufnahme in den Saarwald-Verein e.V. Ortsverein

1972 Nohfelden, zum _____

Mit der Aufnahme in den Verein erkenne ich ausdrücklich die Satzung und Vereinsordnungen des Vereins an. Mit der Speicherung, Übermittlung und Verarbeitung meiner personenbezogenen Daten für Vereinszwecke gemäß den Bestimmungen des Bundesdatenschutzgesetzes (BDSG) bin ich einverstanden. Ich habe jederzeit die Möglichkeit, vom Verein Auskunft über diese Daten von mir zu erhalten. Meine Daten werden nach meinem Austritt aus dem Verein gelöscht.

Mitglied

Familienmitglied

Kinder

Name: _____

Vorname: _____

Geb.-datum: _____

PLZ, Wohnort: _____ Straße, Nr. _____

Telefon: _____ E-Mail: _____

Der jährliche Mitgliedsbeitrag beträgt z. Zt. 12,00 EUR.

Bankverbindung: Bank 1 Saar

IBAN: DE14 5919 0000 0403 9370 02, BIC: SABADE55XXX

Gläubiger-Ident-Nr.: DE08 ZZZ 00000 144937

Beitragseinzug: Ich bin damit einverstanden, dass der Mitgliedsbeitrag jährlich einmal bei Fälligkeit von meinem unten genannten Konto eingezogen wird:

IBAN-Nr.: _____

Geldinstitut: _____

Ort und Datum: _____

Unterschrift: _____

Besuchen Sie unsere neue Homepage: www.wandervereinnohfelden.de



Impressum

Herausgeber:

Ortsverein 1972 Nohfelden

im Saarwald-Verein e.V.

Verantwortlich für den Inhalt: Der Vorstand

Gestaltung: Harald Jungbluth,

Texte: Harald Jungbluth, außer bei Autoren- bzw. Quellangabe

Fotos: Konrad Funk (Seiten 10 + 33) ; Harald Jungbluth

Gedruckt auf 100g Recyclingpapier weiß matt (Blauer Engel, FSC)

EDEKA Schäfer

Saarbrücker Str. 2A
66625 Türkismühle

Wir ♥ Lebensmittel.



Vegan

frisch

regional





Weil's um den Landkreis St. Wendel geht.

Weil's um mehr als Geld geht.

Wir setzen uns für all das ein, was
in unserer Region wichtig ist. Für
die Wirtschaft, für den Sport sowie
für soziale und kulturelle Projekte.
sparkasse.de/mehralsgeld



Kreissparkasse
St. Wendel